設定日・ご旅行代金（おふたり様で）

※料金は大人・小人同額
※全て税込価格

行程は最大１４日間まで延長可能！

※全国旅行支援対象外　※乗船・宿泊 不可日4月28日～5月7日　※フェリー運航日など詳しい日程は裏面をご確認ください。

	ツーリストA利用
2023年3月21日(火)出発 ～4月28日(金)帰着	65,000円
2023年5月8日(月)出発 ～7月1日(土)帰着	70,000円

ご旅行代金に含まれるもの

※写真は全てイメージです

新日本海フェリー乗船代 ツーリストA(寝台)往復

※使用船舶は乗船日により異なります。
詳しくは新日本海フェリーホームページをご確認ください。
※使用船舶は、気象状況などにより変更になる場合がございます。

下段と上段が互い違いの入口になっており、
プライベート空間も確保されてます。
（2段ベッド/相部屋）
コンセント・荷物棚・枕元照明・カーテンあり

＋

5m未満乗用車 1台往復

＋

舞鶴または敦賀 ホテル ツイン(1泊朝食付)

いずれか、ご希望のホテルをお選びください

①東舞鶴ホテルアルスタイン

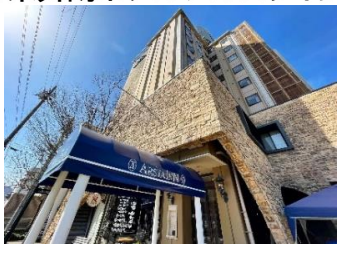

②ホテルルートイン敦賀駅前

＋

徳島グランヴィリオホテル ツイン(1泊朝食付)

船内で使える マルチクーポン
おふたり様で 8,000円分

スケジュール

★一部配船変更がございます。またドック・気象状況により船型・運航日が変更になる場合がございます。

往路	①小樽港 23:30発 ⇒ 舞鶴港 翌日21:15着	火・木・土曜日運航　5月のみ/毎日運航【但し、3/21・23・5/24・26・28・29・31は運休】
	②苫小牧東港 23:30発 ⇒ 敦賀港 翌日20:30着	毎日運航【但し、3/24・4/16・5/14・21・6/11・30は運休】
復路	③舞鶴港 23:50発 ⇒ 小樽港 翌日20:45着	月・水・金曜日運航　5月のみ/毎日運航【但し、3/24・5/23・25・27・28・30は運休】
	④敦賀港 23:55発 ⇒ 苫小牧東港 翌日20:30着	毎日運航【但し、4/16・5/14・21・6/10・11は運休】

<1>	①小樽港(23:30出港) または ②苫小牧東港(23:30出港)～【船中泊】	×	×	×
<2>	～①舞鶴港(21:15入港) または ②敦賀港(20:30入港)＝ ＝東舞鶴ホテルアルスタインまたはホテルルートイン敦賀駅前【舞鶴または敦賀 ホテル泊】	×	×	×
<3>	ホテル＝愛車でドライブ＝　徳島グランヴィリオホテル【徳島市 ホテル泊】	○	×	×
<4>	ホテル＝愛車でドライブ＝③舞鶴港(23:50出港) または ④敦賀港(23:55出港)～【船中泊】	○	×	×
<5>	～③小樽港(20:45入港) または ④苫小牧東港(20:30入港)	×	×	×

～フェリー(新日本海フェリー)　＝マイカー

ご人数追加プラン＜大人・小人同額　※税込価格＞

ホテル客室は３名様の場合、ツインルーム１室＋シングルルーム１室となります。４名様の場合はツインルーム２室となります。

おひとり様あたり
【全日程同額】

30,000円

旅行商品のご案内

＊最少催行人員/2名様(1名様参加は別途お問い合わせください)　＊添乗員/なし　＊食事/朝食2回
＊ホテルルートイン敦賀駅前の「駐車料金(1泊約900円)」は旅行代金に含まれていません。お客様のご負担で現地にてお支払いとなります。
＊船内・ホテル館内はマスク着用にご協力願います。
＊新型コロナウイルス感染症拡大の状況等により、販売停止または催行中止となることがあります。
＊「新型コロナウイルス感染予防」については別紙にてご案内いたします。
＊同プランは事前の船室変更はできません。当日空室がある場合に限り、乗船港で新日本海フェリー正規料金差額をお支払いの上、変更可能となります。
＊ツーリストAのペット座席指定は確約できません。予めご了承ください。
＊ペットの同行の場合、お客様自身で現地ペット専用ホテルをご手配下さい。(ホテル施設内はペットの受け入れはできません)
フェリーのペットゲージについては別手配(現地精算)でご手配いたしますのでお申し込みの際、お申し出ください。
＊ペットについては旅行代金に含まれます「特別補償」の対象外となります。　＊ホテルの宿泊日は旅行期間内にいずれかでお申し出ください。
＊「往路:小樽港⇒舞鶴港、復路:敦賀港⇒苫小牧東港」または「往路:苫小牧東港⇒敦賀港、復路:舞鶴港⇒小樽港」のご利用も可能です。
＊手配後の乗船日・乗船便・宿泊日の変更はできません。　＊大人1名様につき添い寝の場合、幼児(未就学)1名様の乗船は無料です。
＊ご出発の14日前までにお申し込み下さい。満席になり次第終了となります。　＊旅行行程は最大14日間まで延長可能です。
＊ご参加可能なお車は車長が5m未満で船会社の乗用車運賃となるお車です。　＊8ナンバー・6m未満の乗用車はお問い合わせください。
＊最低地上高が9cm以下の車両はお申込み(乗船)できません。お車を必ずご確認ください。　＊ガスボンベ等の危険物は持ち込みできません。
＊旅行期間中にお客様のご都合でご使用されなかったサービス(乗船・宿泊)の払い戻しはできません。
＊観光ガイドブックはグループに1冊となります。数に限りがあり、無くなり次第 終了となります。

旅行条件(要約)　詳しい旅行条件を説明した書面をお渡ししますので、事前にご確認の上、お申込み願います。

①　旅行のお申し込み
所定の申込書に所定事項をご記入のうえ、申込金を添えて
お申込み下さい。申込金は旅行代金・取消料等に充当されます。
旅行契約は、当社がお申し込み金を受理した時点で成立するものとします。

②　取消料
お申し込み後、お客様の御都合で取消をされる場合、所定の取消料を申し
受けます。取消料は、旅行開始日からさかのぼって、２１日前まで無料
旅行開始日の２０日前より８日前まで２０%。７日前より２日前まで３０%
旅行開始日の前日は４０%。開始日当日は５０%。開始後及び無連絡
不参加１００%となります。

③　その他
旅行条件・旅行代金は２０２３年２月１日を基準としております。

★ 特別補償について（当社約款特別補償規定による）
旅行参加中に急激かつ偶然な外来の事故により、一定の損害について
損害を補償します。条件・金額については旅行条件書にてご確認下さい。

観光庁長官登録旅行業第1101号　JATA会員
旅行企画
実　施
株式会社ヴィーナストラベル
国内旅行業務取扱管理者　瀬戸亮
〒060-0002　札幌市中央区北2条西2丁目1番地 ハクオウビル
営業時間　月～金曜日　09:00～17:45　休日／土・日曜・祝日
TEL　011-241-6600